ASSOCIAÇÃO DE AMIGOS DO AUTISTA

Notícias dos Amigos

São Paulo, Novembro de 2016
Edição nº 127
AMA - Associação de Amigos do Autista
*Sede Adm|Escola: Rua do Lavapés, 1123, Cambuci 01519-000 (11) 3376-4400
*Escola: Rua Luis Gama, 890, Cambuci 01519-010
* Escola: Rua Teodureto Souto, 145, Cambuci 01539-010
*Escola|Oficinas|Residências: Rua Henrique Reimberg, 1015, 04890-610 (11) 5920-8018
* Call Center: Rua dos Lavapés, 1123, 01519-000 (11) 3376-4410

Editorial

Amigos,
"A minha religião é muito simples, a minha religião é a gentileza." Dalai Lama
Começo a escrever triste por não ter conseguido escrever o NdA por alguns meses e muito feliz por novamente estar escrevendo.
Novembro é um dos meses do ano com mais feriados. É o mês em que se instala definitivamente o clima de final de ano. É quando recebemos a primeira parcela do décimo terceiro e também é o mês em que o calor e as chuvas se intensificam.
Uma data que merece destaque em novembro é o dia 13 que é o "Dia Mundial da Gentileza".
A ideia de criar um dia dedicado aos atos de gentileza surgiu em 1996, numa conferência em Tóquio. O grupo Movimento das Pequenas Gentilezas do Japão reuniu diversos grupos de diferentes países que propagavam a gentileza em suas nações e apresentou a proposta. Em 2000, foi oficializado o Movimento Mundial pela Gentileza.
Sabemos que a gentileza contagia e traz felicidade tanto para quem a recebe como para quem a pratica, também sabemos que não é fácil manter-se gentil durante todo o tempo e que vale a pena investir um pouquinho cada dia para que sejamos cada vez pessoas mais gentis.
Falando em gentileza, gostaria de agradecer à Fatima, minha vizinha que comemorou o dia das crianças deste ano doando doces para que pudéssemos distribuir um saquinho de doces a cada criança, jovem e adulto atendidos em nossa associação.
Quero agradecer à nossa funcionária Leticia Alexandre que é uma excelente fotógrafa, pela maioria das fotos deste NdA.
Gostaria também de agradecer ao apresentador Tiago Leifert pela sua gentil doação à AMA.
Um forte abraço de todos nós ao Conde Chiquinho Scarpa que está nos cedendo a sua mansão maravilhosa para o jantar beneficente do final do ano.
Quero também dar um abraço muito carinhoso para a minha amiga Vera Lucia Falcão Bauer pelas doações constantes que temos recebido.
Finalmente gostaria de agradecer antecipadamente a você doador, por nos enviar o seu CPF compreendendo que a sua doação é muito importante para nós.
Um forte abraço a todos e um Feliz Novembro.

Um abraço a todos.
Ana Maria
anamaria@ama.org.br

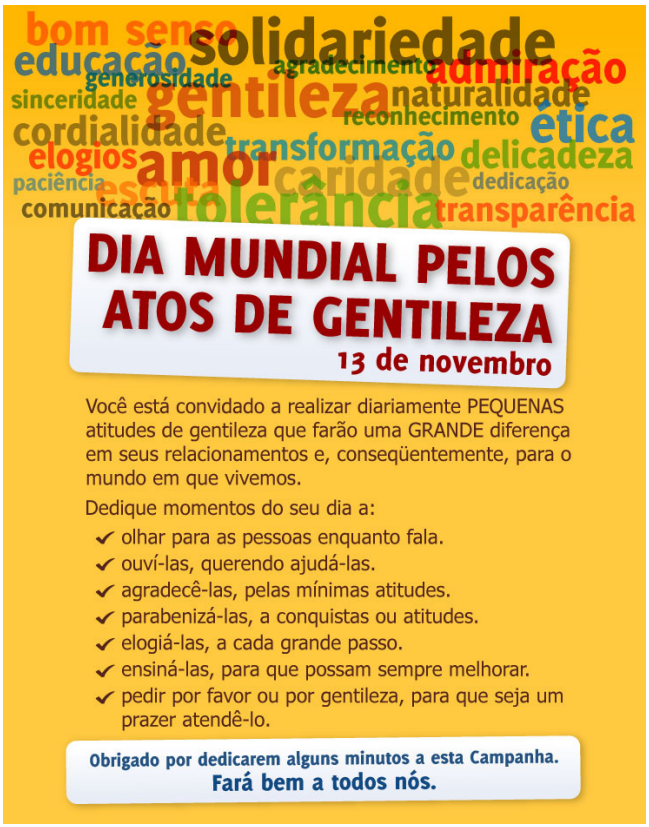

Obrigado Professor!

Professor ou docente é uma pessoa que ensina ciência, arte, técnica ou outros conhecimentos. Para o exercício dessa profissão, requerem-se qualificações acadêmicas e pedagógicas, para que consiga transmitir/ensinar a matéria de estudo da melhor forma possível ao aluno.
É uma das profissões mais importantes, tendo em vista que as demais, na sua maioria, dependem dela.
Platão, na sua obra "A República", alertava para a importância do papel do professor na formação do cidadão.
O Dia Mundial dos Professores celebra-se a 5 de Outubro.
No Brasil, o Dia do Professor é dez dias depois, em 15 de Outubro. (pt.wikipedia.org/wiki/Professor)
Nosso muito obrigado a todos os professores da AMA

Precisamos do número de seu CPF

O Banco Central, visando a segurança nos procedimentos de pagamento de boletos de cobrança bancária, emitiu a circular n° 3.656 de 2 de abril de 2013 e a partir de 1° de Janeiro de 2017, todos os boletos deverão ser registrados no banco emitente.

Na prática isto significa que:

1. O termo "CEDENTE" passa a se chamar "beneficiário"
2. O termo "SACADO" passa a se chamar "pagador"
3. Os boletos devem conter obrigatoriamente:

a. Nome e CPF ou CNPJ do Beneficiário;

b. Endereço do Beneficiário;

c. Nome e CPF ou CNPJ do Pagador;

d. Valor e data de vencimento.

A primeira grande diferença é que para que consigamos continuar recebendo a sua doação necessitamos que você nos informe o seu CPF.

A segunda diferença importante é que não poderemos mais enviar boletos sem data de vencimento e valor.

Mas, esta diferença, na realidade, não é tão grande como parece já que na prática é possível doar um valor diferente do valor do boleto e em data anterior ou posterior à de vencimento sem multa ou outra consequência qualquer.

Mas atenção, os boletos poderão ser pagos somente até 60 dias posteriores a seu vencimento e depois disto não terão validade alguma.

Finalmente chamamos a atenção para o fato de que a AMA deverá pagar ao banco a taxa pela emissão do boleto no ato de seu registro, mesmo que dele não ocorra nenhuma doação.

Por isto, lembramos a você, nosso amigo doador, que a sua contribuição é muito importante para nós e pedimos que continue sempre nos ajudando dentro se suas possibilidades.

POR FAVOR, ENVIE O NUMERO DE SEU CPF PARA O E-MAIL CADASTRODAAMA@AMA.ORG.BR OU PARA O WHATSAPP (11) 94925-8598

JANTAR BENEFICIENTE DE FINAL DE ANO

Estamos preparando, juntamente com a empresa especializada DEARO Alianças Estratégicas, um espetacular jantar beneficente de final de ano.

A finalidade deste jantar é poder compor uma reserva de recursos financeiros para que casos de eventuais atrasos dos repasses dos convênios não nos tragam tanto desgaste emocional.

Podemos apenas adiantar que o jantar será na mansão do Conde Chiquinho Scarpa, dia 6 de Dezembro deste ano e que será um evento inesquecível.

Plantio de árvores em Parelheiros

Dia 10 de Agosto, os voluntários da Cruz Vermelha fizeram uma doação à Unidade de Parelheiros da AMA de mais de cento e quatro mudas das seguintes espécies de árvores - Ipê-roxo-bola, Ipê-branco, Araçá, Cereja do Rio Grande, Grumixama, Goiaba e Pitanga.

Dia, 23 de Setembro, sexta-feira, tivemos um mutirão de pais, assistidos, profissionais e voluntários da Cruz Vermelha para o plantio das mudas em locais selecionados. Algumas delas foram plantadas próximo aos locais das caminhadas para que quando as arvores crescerem possam oferecer a sua sombra tornando possível a caminhada em dias mais ensolarados.

Dia das Crianças

Foto: Leticia Alexandre

Em Outubro, mês das crianças, no dia 21, aconteceu uma grande festa na Unidade Luis Gama.

Os profissionais se juntaram para arrecadar recursos e alugaram uma piscina de bolinhas, um pula-pula e uma cama elástica.

Ao final da festa cada criança ganhou um saquinho de doces doados pela Fatima Nogueira que é psicóloga e tem grande carinho pelas crianças da AMA

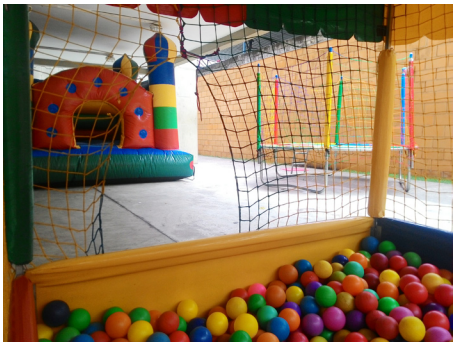

Foto: Leticia Alexandre